Neuigkeiten aus dem HPZ

Liebe Eltern, Erziehungsberechtigte und interessierte Freund*innen, die neue Quartalsinfo ist da – aus aktuellem Anlass: mit viel Kunst!

Aus dem Schulalltag: Skilager Alt St. Johann

Pünktlich am 2. Wochenende im Januar schneite es im Toggenburg.

Beste Voraussetzungen fürs Skifahren, Schlitteln und für Schneewanderungen.

Was hat Dir im Lager besonders gut gefallen? fragte ich nach dieser Woche

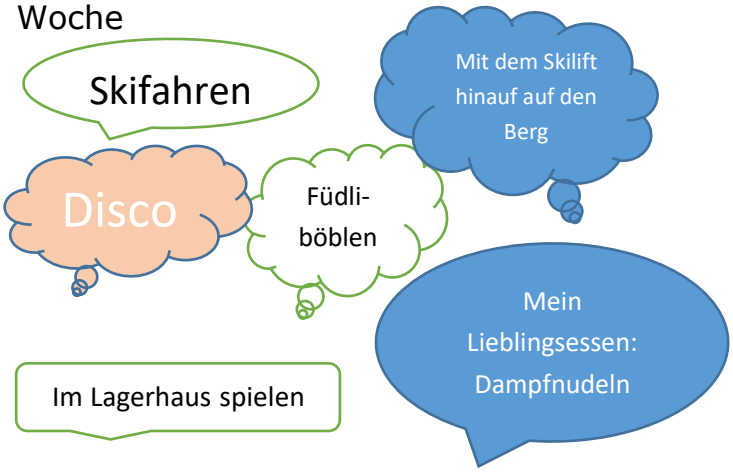

Januar-Projektwoche für Kindergarten und Unterstufe

Auch wir daheim betätigten uns sportlich:

Am Freitag, an der Olympiade hiess es dann: «Achtung – fertig – los!»

Wer schaufelt am schnellsten?

Wer ist zuerst im Ziel?

Theater: Die Anderen

Am Dienstag, 14. Feb. erlebten die Kinder und Jugendlichen im Mitmach-Theater, dass Anders-Sein nicht bedeutet, besser oder schlechter zu sein. Und falls Ihnen eine der Schauspielerinnen bekannt vorkommt: Es ist unsere Logopädin Katrin Schneckenburger.

Kunstprojektwoche

Bereits vor zwei Jahren wollten wir uns in einer Projektwoche mit verschiedenen bildenden Künstlern auseinandersetzen.

In diesem März konnten wir sie durchführen. Die Schüler*innen betrachteten, malten, gestalteten, druckten, bauten und erlebten Kunst auf vielfältige Weise.

Der Höhepunkt war die Einladung zur Vernissage am 18. März. Stolz zeigten die Schüler*innen was in der Woche entstanden war.

Schulalltag

Falls sie nun den Eindruck haben, bei uns gebe es nur Lager, Projektwochen und Kultur-veranstaltungen zu geniessen, können wir Sie beruhigen: Es gibt auch die ganz regulären Schultage mit Lernen, einzeln oder in Gruppen, mit Klassenunterricht, mit Fachunterricht und Therapien!

Neue Klasse – neue Räume

Die Oberstufenklasse von Frau Blanke und Frau Rutishauser wird im Frühsommer die neuen Schulräume gleich gegenüber dem hpz an der Schulstrasse 11 beziehen. Auch ein zusätzlicher Bewegungs- und Begegnungsraum steht uns dort ab August 23 zur Verfügung.
Wir freuen uns, die Oberstufenklasse im ehemaligen Spielsalon «Fortuna» in die Zukunft zu führen ☺.

Agenda – Termine
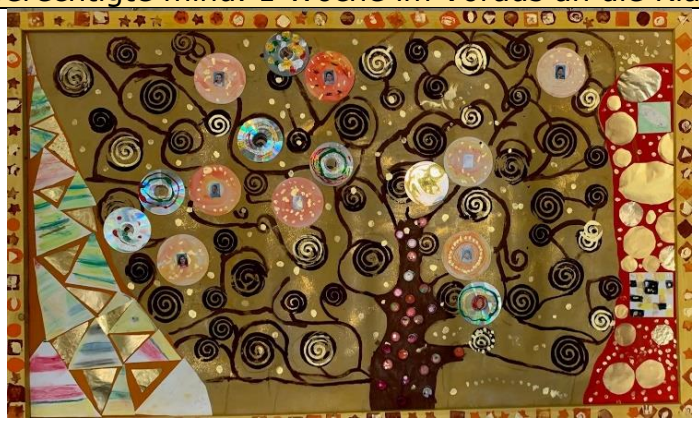
Wann	Was	Wer Bemerkung
25. Mär – 10. Apr	Frühlingsferien 10. April Ostermontag	
11. – 28. April	Standortgespräche 2	alle Einladung haben Sie erhalten!
Do, 18. Mai – Mo, 29. Mai	Pfingstferien 29. Mai Pfingstmontag	
12. -16. Jun	Klassenlager - M1 Haller, Alt St. Johann - M2 Aebli/Heiniger, Eschenz - O3 Allkemper/Sommer, Flumserberge - BVK, Ermatingen	
19. – 23. Jun	Klassenlager - O1 Deutschle, Gonten - O2 Blanke/Rutishauser, Eschenz	
Do, 29.06.	Schnuppermorgen in neuen Klassen	neue SuS und wer die Stufe wechselt
Do, 06.07.	Verabschiedungen austretende Schüler*innen	alle
Fr, 7. Juli	Letzter Schultag des Schuljahres 22/23	alle
08. Jul – 13. Aug	Sommerferien	
Mo 14. Aug	Erster Schultag im neuen Schuljahr	alle
Sa 02. Sep 13.30 – 16.30	Schulfest hpz	Alle, auch Eltern, Geschwister und Ehemalige, Einladung folgt
Hinweis Jokertage	Max. 2 Tage pro Schuljahr, Meldung durch Eltern und Erziehungs-berechtigte mind. 1 Woche im Voraus an die Klassenlehrperson